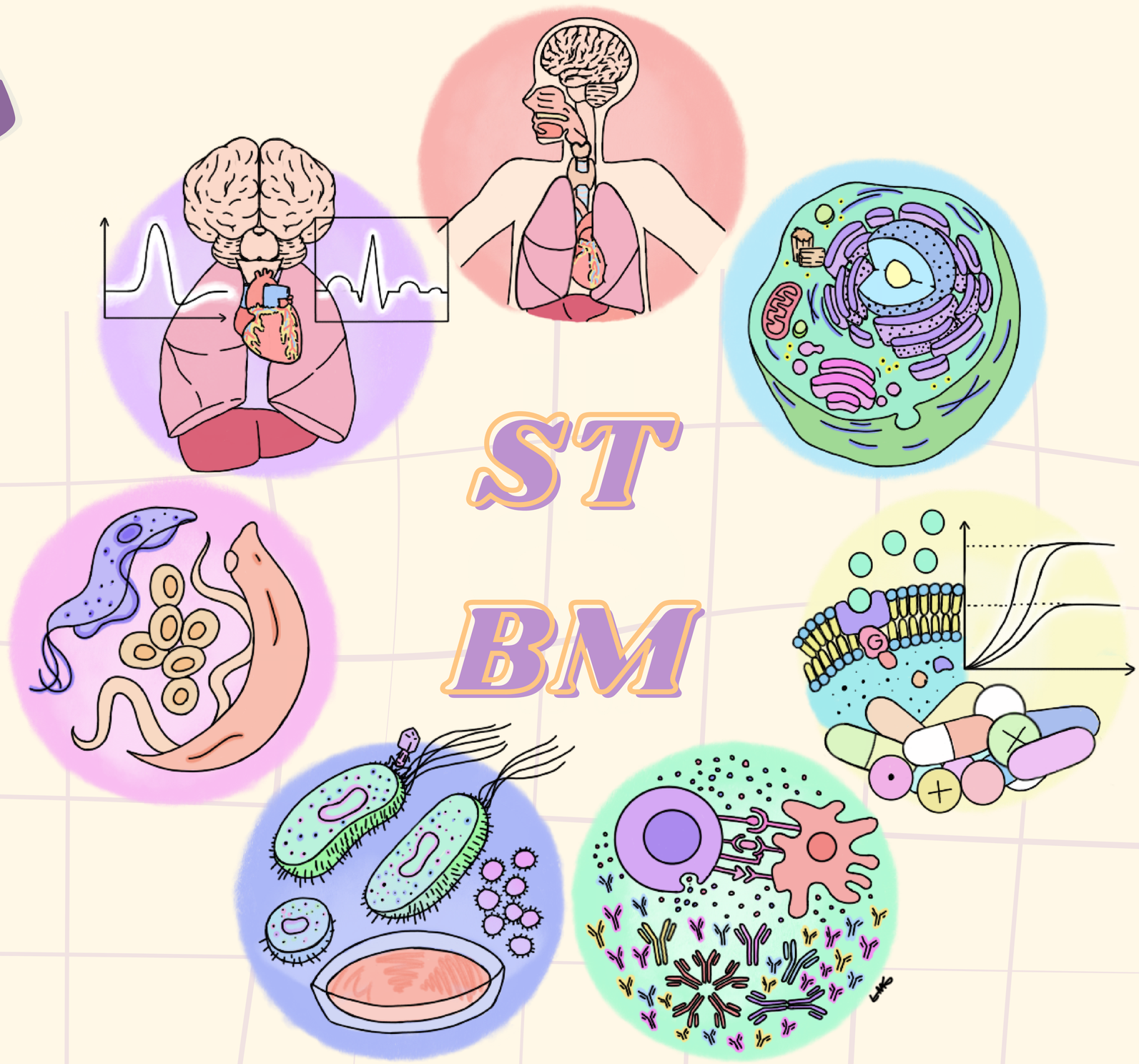

ST BM

27/11 à 1/12

A Semana Temática de Biomedicina é um evento gratuito que será oferecido a toda a comunidade USP pela primeira vez, e organizado pelos alunos do Centro Acadêmico Rosalind Franklin, que busca promover aconhecimento e integração na Universidade, além de comemorar a existência da profissão do biomédico.

Serão 5 dias de eventos incluindo palestras e workshops!

ESCANEI O QR CODE PARA SE INSCREVER ou ACESSE:

even3.com.br/stbm/