Exposição do IMT no metrô de São Paulo

Febre Amarela e outras Arboviroses

O Instituto de Medicina Tropical de São Paulo realiza uma exposição de 10 painéis sobre quatro tipos de doenças tropicais como: febre amarela, dengue, zika e chikungunya, com o projeto: "**Doenças Tropicais e Saúde Internacional - Febre Amarela e outras Arboviroses**", na estação clínicas do metrô (ao lado do IMT), com início em 20 de abril, até o final do mês.

Esses painéis (imagens sobre a doença com perguntas e respostas), foram confeccionados para orientação ao transeunte, onde ele possa tirar suas dúvidas prévias, obtendo informação necessária básica, oferecendo, ao público frequentador das instalações do metrô, subsídios para procurar órgãos responsáveis de tratamento, quando se fizer necessário.

Não perca!

FEBRE AMARELA

Agente transmissor
Haemagogus

Sabethes* é um gênero zoológico, pertencente à família *Culicidae

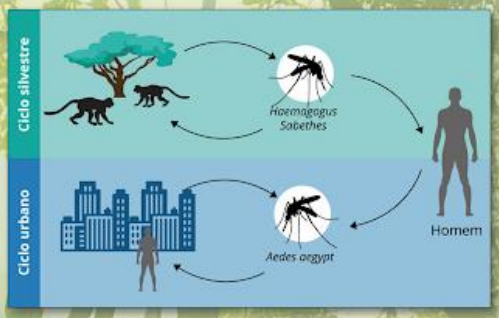

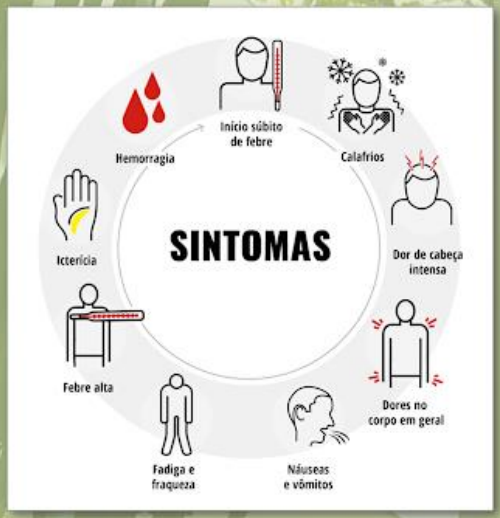

Qual é a diferença entre a Febre Amarela Silvestre e Febre Amarela Urbana?

A diferença entre elas é o vetor. Na cidade, a doença é transmitida pelo *Aedes aegypti*, o mesmo mosquito que transmite a Dengue, Zika e Chikungunya. Nas áreas próximas às matas, os mosquitos são dos gêneros *Haemagogus* e *Sabethes*.

Como a Febre Amarela Silvestre é transmitida?

A Febre Amarela silvestre é transmitida através da picada de mosquitos *Haemagogus* e *Sabethes*, que vivem em matas e vegetações à beira dos rios. Quando o mosquito pica um hospedeiro doente, torna-se capaz de transmitir o vírus aos macacos e ao homem. Quando acontece esse ciclo significa que está havendo a circulação do vírus naquela região.

O vírus é transmitido por macacos?

Não. O vírus é transmitido pela picada de mosquitos *Haemagogus* e *Sabethes*. O inseto infecta tanto humanos quanto macacos. A morte de macacos por Febre Amarela é o primeiro sinal de que há um ciclo de Febre Amarela Silvestre na região e providências devem ser tomadas para evitar a transmissão em moradores próximos da área.

Como se prevenir da Febre Amarela Silvestre?

A vacinação é a principal medida de prevenção. Caso ainda não esteja vacinado, evite regiões de matas, rurais, silvestres ou ribeirinhas.

Quem deve se vacinar?

A vacina é recomendada para moradores ou pessoas que se deslocam para área com circulação do vírus no Brasil e aos que viajam a países com risco de transmissão de Febre Amarela. No estado de São Paulo, vários municípios estão com recomendação permanente de vacinação. No município de São Paulo a vacina é recomendada para pessoas residentes na região norte e em algumas localidades da região sul e oeste.

Fontes: http://portalms.saude.gov.br/saude-de-a-z/febre-amarela-sintomas-transmissao-e-prevencao
https://g1.globo.com/bemestar/noticia/veja-as-areas-de-recomendacao-para-vacinacao-contra-a-febre-amarela.ghtml
https://https://www.google.com.br/search
Colaborador: Sérgio Roberto de Souza Leão da Costa Campos
Área: Seção Técnica de Apoio Institucional

***Fonte**: Seção de Apoio Institucional do IMT USP.*